

Variété clinique de la psychose

Quelle pratique institutionnelle ?

Colloque organisé en partenariat par
Jean-François Lebrun (clinique de Bonsecours) - CRIPSA,
Anne Cosyn, Membre ACF Belgique, psychologue clinicienne et chercheuse UMONS (Service de Métrologie et Sciences du Langage)

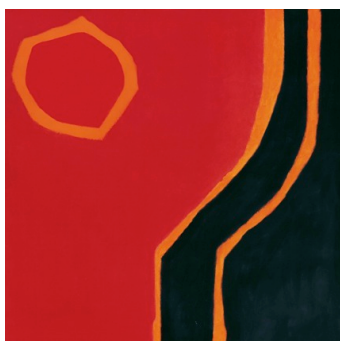

Charles POLLOCK
Sans titre (rouge), 1964

Le mardi 16 novembre 2010

Université de Mons

Campus des Sciences et de Médecine (Auditoire Van Gogh)
Avenue du Champ de Mars, 8
7000 MONS

Argument

Dans notre pratique institutionnelle, fréquente est la rencontre avec des patients, avec des résidents ou des consultants à propos desquels se pose la question d'un diagnostic de psychose. Dans le rapport au langage, dans le rapport au corps ou dans le rapport à l'autre de ces personnes, quelque chose d'excessif transparait. Une cassure brusque dans l'existence, voire un parcours chaotique, peut évoquer l'indice d'une carence centrale, parfois comblée par la dépendance à une substance. Ou au contraire, c'est une trajectoire « normale », trop « normale » qui pose question.

Freud, découvreur de l'inconscient et de la part obscure chez l'humain, et à sa suite Lacan, dès sa thèse sur la psychose paranoïaque, articulent une approche des phénomènes auxquels nos patients sont confrontés. Ils inspirent notre démarche.

Il n'y a de clinique véritable que un par un. Un sujet n'est pas l'autre. Aussi nous laissons-nous surprendre, à chaque fois, par la parole et par la singularité du sujet.

Comment rapporter cette diversité à une unité structurale qui en rende compte ?

C'est dans ce dessein que Jacques-Alain Miller a proposé l'expression « psychose ordinaire ». Quelle pratique institutionnelle du cas par cas pouvons-nous en déduire ?

Jean-Claude Maleval (Rennes) et Alexandre Stevens (Bruxelles) viendront nous éclairer sur ces questions.

Programme

13h30 Accueil

14h00 Ouverture

Anne Cosyn (ACF), psychologue clinicienne et chercheuse UMONS (Service de Métrologie et des Sciences du Langage) et

Jean-François Lebrun (ACF), psychanalyste (Mons), intervenant à la clinique de Bonsecours et au Courtil

14h15 Première Partie : Clinique de la psychose ordinaire

par Jean-Claude Maleval (ECF), psychanalyste (Rennes), professeur de psycho-pathologie à l'Université de Rennes II

Président : Jean-François Lebrun

Discutants : Philippe Hellebois (ECF), psychanalyste (Mons), responsable thérapeutique au Courtil

Bogdan Kusnierek (ACF), licencié en communication, intervenant au CRIPSA (Charleroi)

15h15 Débat

15h40 Pause-café

16h00 Deuxième partie : Pour une institution schizophrène

par Alexandre Stevens (ECF), psychanalyste (Bruxelles), directeur thérapeutique du Courtil, responsable du Champ Freudien en

Belgique

Présidente : Anne Cosyn

Discutantes : Béatrice Brault (ACF), psychanalyste (Mons), psychologue clinicienne (Maison de l'enfance et de la Famille -

Valenciennes)

Maïté Masquelier (ACF), clinicienne, intervenante au CRIPSA (Charleroi)

17h00 Débat

17h25 Conclusion

Anne Cosyn et Jean-François Lebrun

Renseignements et inscriptions

Secrétariat Extension UMONS
Tél. : +32 65 37 32 11 - Fax : +32 65 37 32 10
Courriel : extension.umons@umons.ac.be